



UZ  
LEUVEN



*Denken aan dementie bij ouderen*

*J. Tournoy, Geriatrie en Geheugenkliniek, UZ Leuven*

UZ  
Leuven

Herestraat 49  
B - 3000 Leuven

[www.uzleuven.be](http://www.uzleuven.be)  
tel. +32 16 33 22 11

UNIVERSITY HOSPITALS LEUVEN

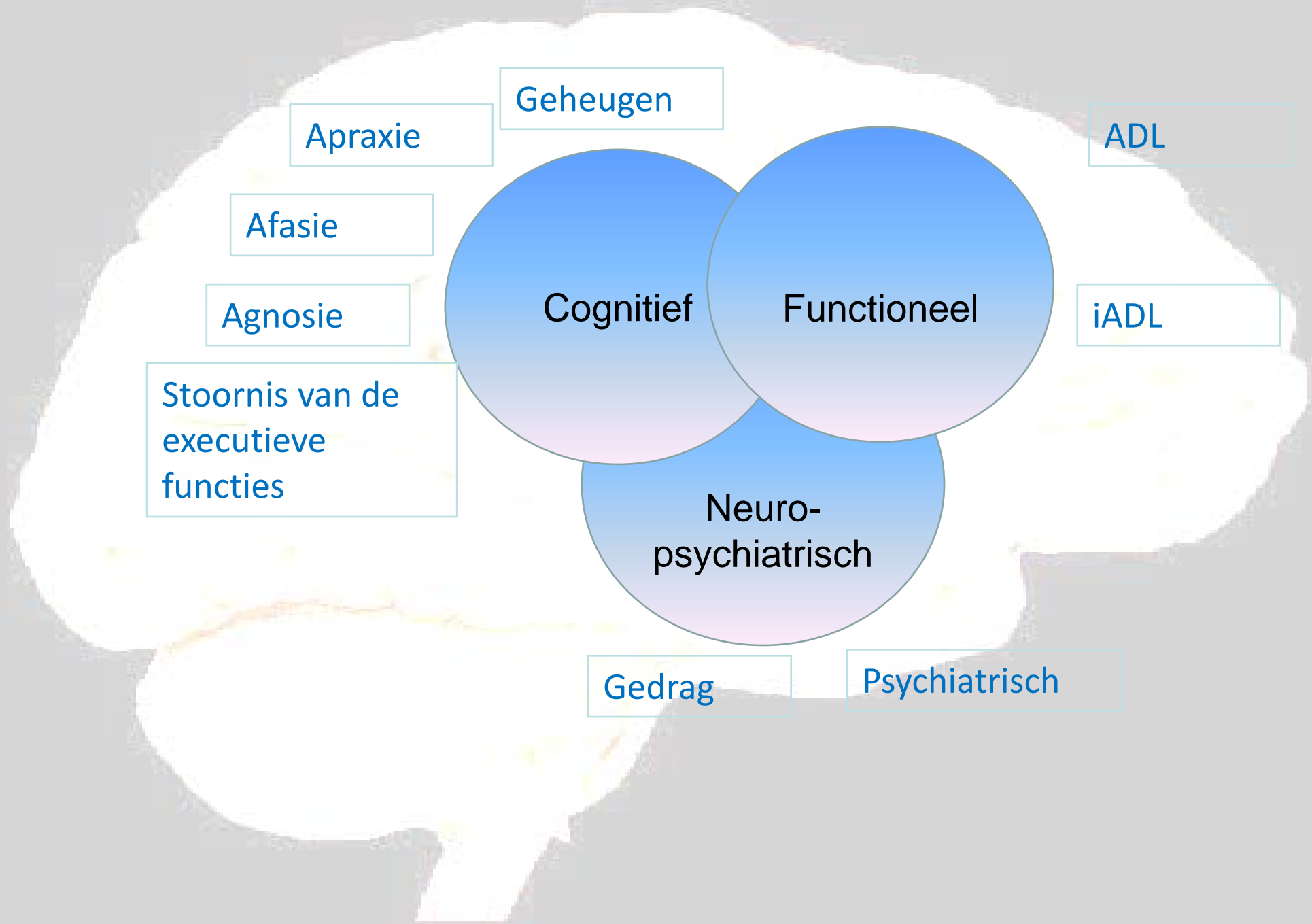

Prevalentie volgens leeftijd: Alzheimer prevalentie verdubbelt elke 5 jaar

## Prevalence of dementia (women)

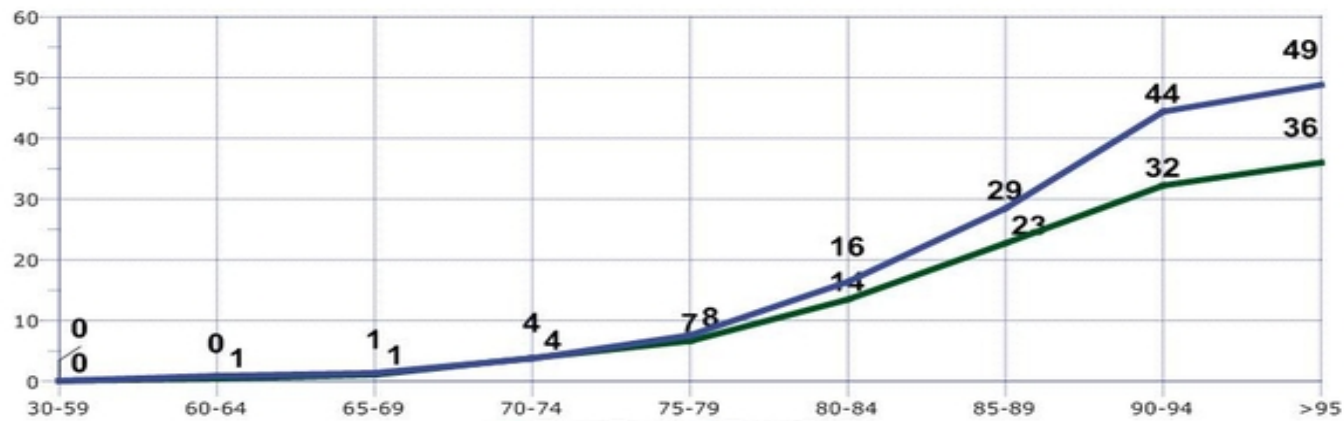

## Prevalence of dementia (men)



# Diagnostisch algoritme voor de huisartsenpraktijk

Klinische inschatting en beoordeling



Objectivering dmv meetinstrument  
bv Minicog of MMSE

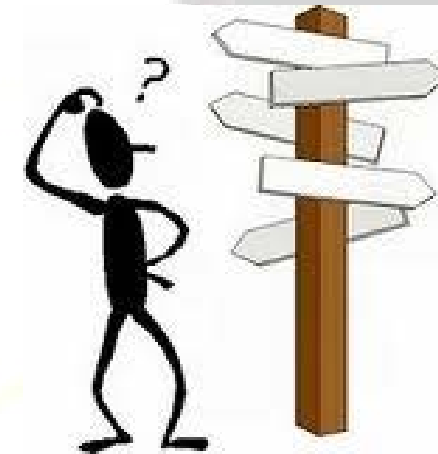

Initiatie verdere exploratie of doorverwijzing

# Geheugenveranderingen bij beginnende AD

<b>Iemand met AD-symptomen</b>	<b>Iemand met normale leeftijdgerelateerde geheugenveranderingen</b>
Vergeet volledige ervaringen	Vergeet een deel van een ervaring
Kan zich iets later zelden herinneren	Kan zich iets later vaak herinneren
Is geleidelijk niet meer in staat schriftelijke/mondelijke aanwijzingen op te volgen	Is meestal in staat schriftelijke/mondelijke aanwijzingen op te volgen
Is geleidelijk niet meer in staat briefjes als geheugensteuntjes te gebruiken	Is meestal in staat briefjes als geheugensteuntjes te gebruiken
Geheugenverlies belemmert de algemene dagelijkse activiteiten	Geen substantiële beperking van de algemene dagelijkse activiteiten
Kan geleidelijk niet meer voor zichzelf zorgen	Kan meestal voor zichzelf zorgen

# Vroege functionele verschijnselen van AD

- Een belangrijk teken van AD is verandering in de tijd in de mate van functioneren.
- Al jaren voordat de klinische diagnose AD wordt gesteld, functioneren mensen op een lager niveau.
- Naarmate AD voortschrijdt, neemt het vermogen om alledaagse handelingen te verrichten af.
- Geheugenproblemen worden dikwijls niet als klacht aangegeven

## Twee cruciale vragen

- Werd een verandering opgemerkt door familie, vrienden of collega's?
- Hebben de klachten impact op het uitvoeren van de normale activiteiten van het dagelijks leven (werk, vrije tijd, bankzaken beheren, autorijden,...)?



# Cognitieve en functionele tests voor de opsporing van AD

- Twee veelgebruikte tests voor de opsporing van waarschijnlijke AD zijn:
  - de MMSE
    - Orientatie
    - Inprenting
    - Aandacht
    - Taal
    - Uitgestelde oproep
    - Visuoconstructie
  - de kloktest.

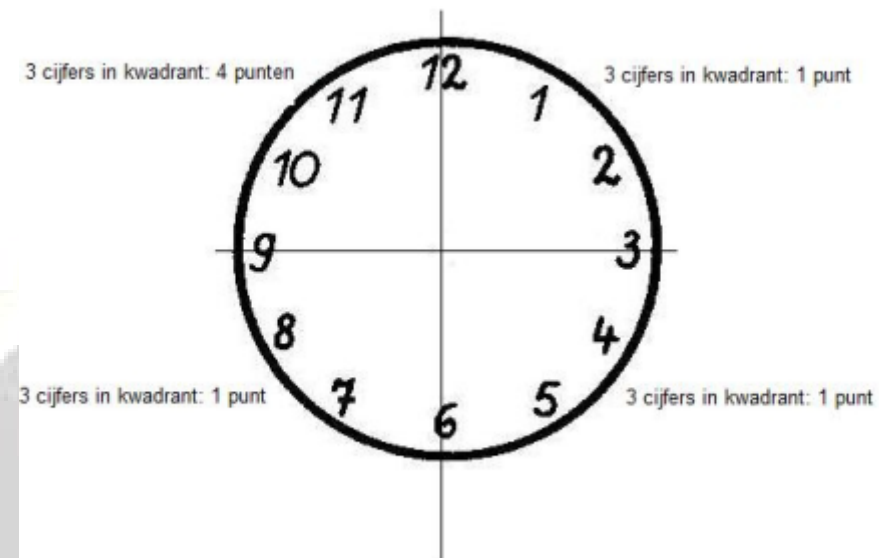



# Overige hulpmiddelen voor de opsporing van AD:

## Mini-Cog

- Dit hulpmiddel is een combinatie van het herhalen van drie voorwerpen en de kloktekentest.<sup>1</sup>
- Het afnemen van de test neemt 2-5 minuten in beslag.
- Gemelde specificiteit (93%) en sensitiviteit (99%)
- Minimaal beïnvloed door taal

# Zorgpad dementie: aanmelding



Home > Diensten > Geheugenkliniek

**Geheugenkliniek**

- Consultaties
- Ziektes
- Onderzoeken
- Behandelingen
- Over ons
- Contact

**Geheugenkliniek**

De geheugenkliniek van UZ Leuven heeft als doel hulp te bieden aan volwassen patiënten met progressieve achteruitgang van het geheugen, de taal, de aandacht, visuele herkenning, gedrag of persoonlijkheid.

De meest voorkomende ziektes op de geheugenkliniek zijn:

- Ziekte van Alzheimer
- Frontotemporale degeneratie
- Lewy body ziekte
- Vasculaire cognitieve beschadiging
- Posttraumatische cognitieve klachten
- Emotionele stoornissen

De geheugenkliniek is ingebed in een aantal bestaande structuren voor patiënten met cognitieve tekorten die thuis verblijven. Hierin speelt de huisarts een sleutelrol.

Print | Stuur door

© 2011 UZ Leuven | Voorwaarden gebruik website | Contact | Algemeen telefoonnummer 016 33 22 11

Voor patiënten vanaf 75 jaar: aanmelding via geriatisch dagziekenhuis :

**016 342 342**  
**016 34 48 00**

Met voorschrift van huisarts (terugbetaling bilan dementie)

- De ziekte van Alzheimer is een degeneratieve aandoening met een langzame en sluipende progressie.
- Normale veroudering en beginnende AD kunnen van elkaar worden onderscheiden op basis van veranderingen in zowel cognitie als functioneren.
- Een belangrijk kenmerk in de opsporing van beginnende AD is *verandering in de tijd* wat betreft het functioneren.
- Wees alert voor vroege symptomen en verwijs tijdig door
- Er zijn duidelijke diagnostische criteria voor het diagnosticeren van AD.
- Het tijdig stellen van de diagnose AD heeft belangrijke medische en sociale voordelen voor patiënten en verzorgers.