ECOOB
Energiecoöperatie Oost-Brabant

+

enebra

Intentie tot samenwerking en integratie

Waarom samenwerken & integreren?

- Complexer wordende markt
- Professionalisering
- Ontzorging 2.0
- Versnelling van de energietransitie

Waarom ECoOB & Enebra?

- Weinig overlap
- CO2 reductie “boost”
- Grootte
- Persoonlijk energie advies
- Financiële gezondheid

Waar hebben Enebra en ECoOB Projecten?

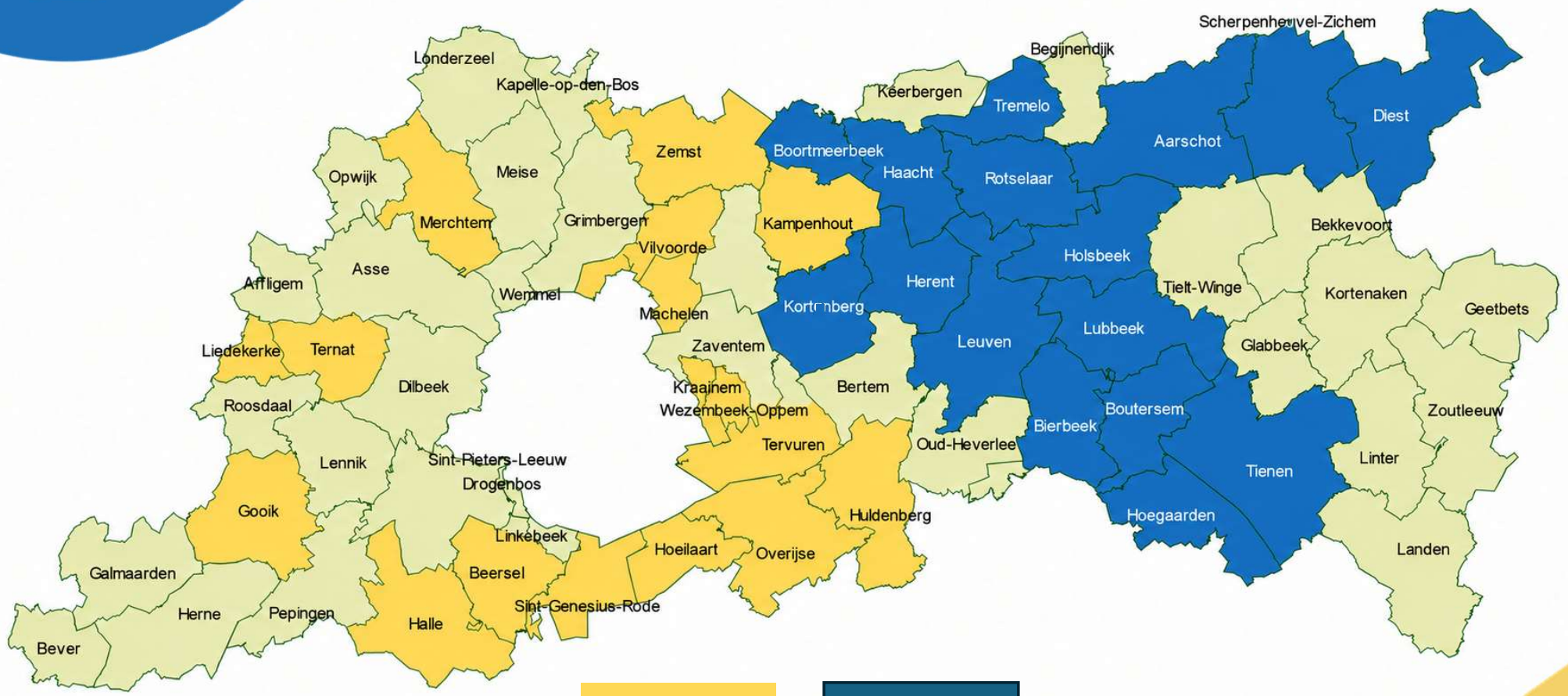

Enebra

ECoOB

ECOOB
coöperatieve duurzame energie

ECOOB Energiecoöperatie Oost-Brabant + enebra

worden*

ECOOB
coöperatieve duurzame energie

(Energie COÖperatie Brabant)

* Bij goedkeuring in een bijzondere algemene vergadering van beide coöperaties in januari 2027

ECOOB
coöperatieve duurzame energie

Alle voordelen op een rij

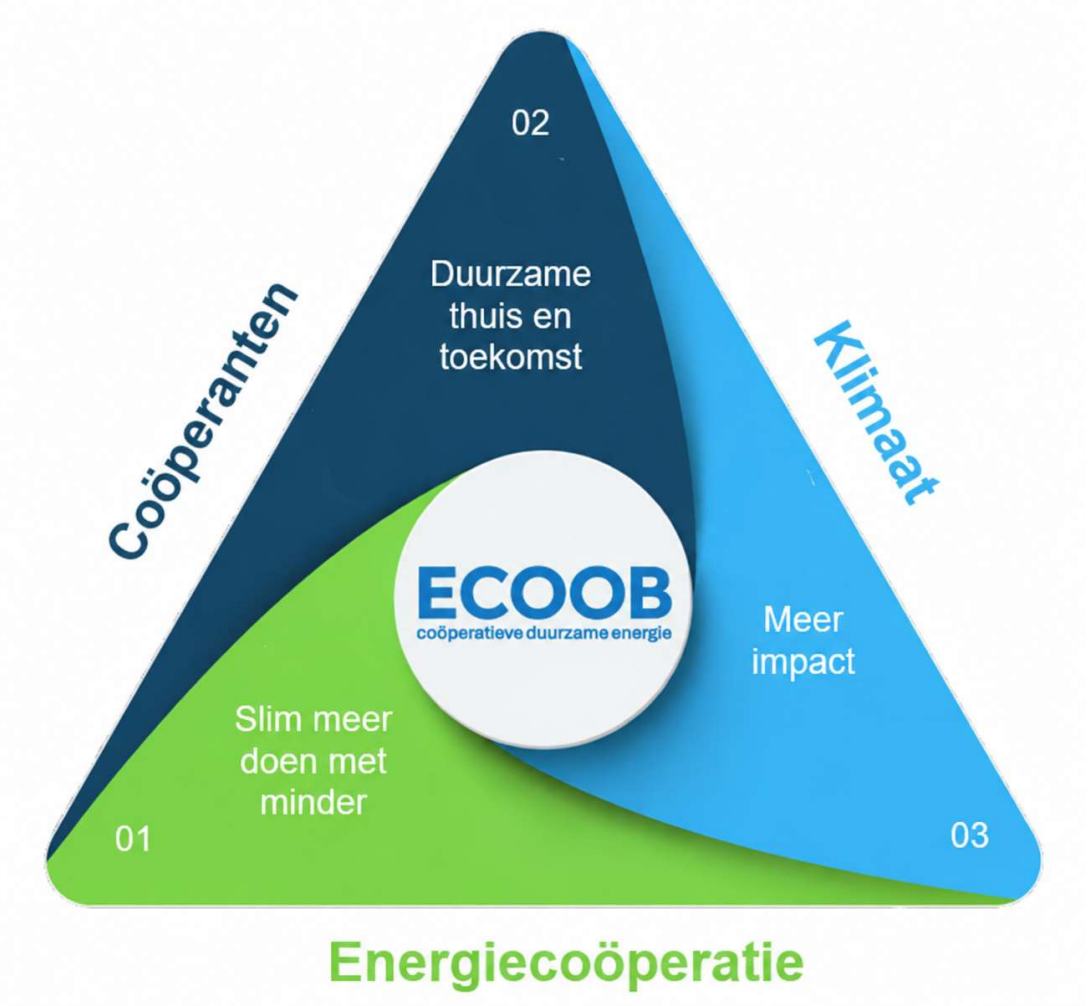

Coöperanten

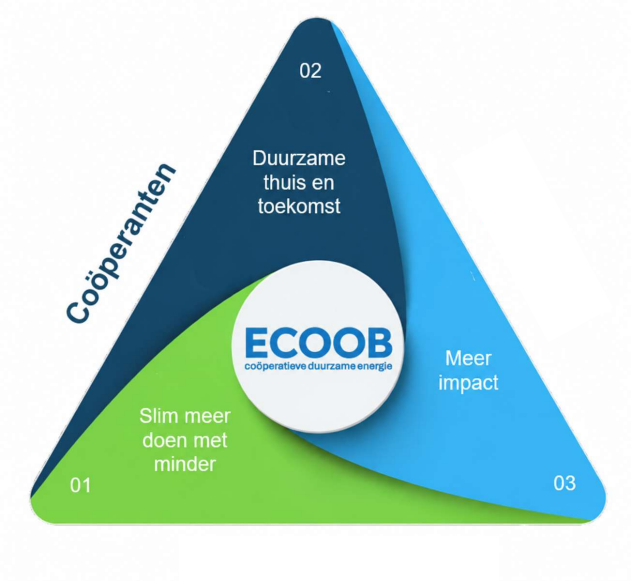

- Van vrijwilligersorganisatie naar een sterk professioneel kader
- Borgen lokale eigenheid
- Gepersonaliseerd energetisch advies voor eigen woning (Zonnebouwers)

De coöperatieve vennootschap

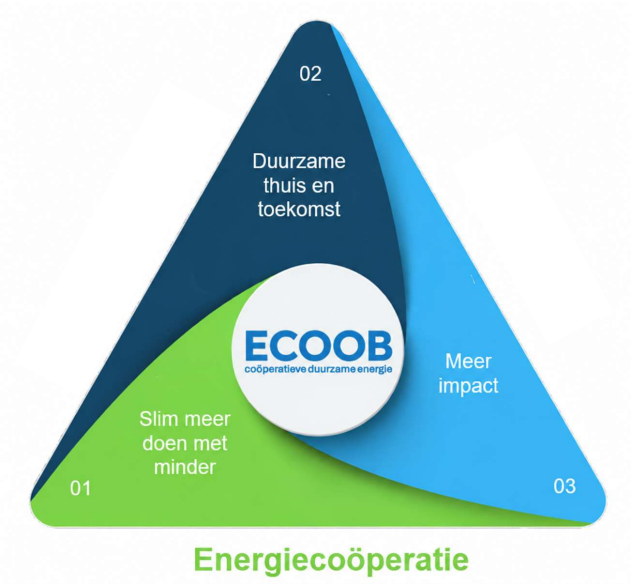

- Complexe energie vraagt slimme oplossingen, diversificatie en innovatie “Ontzorging 2.0”
- Samen groter, samen efficiënter

Het klimaat

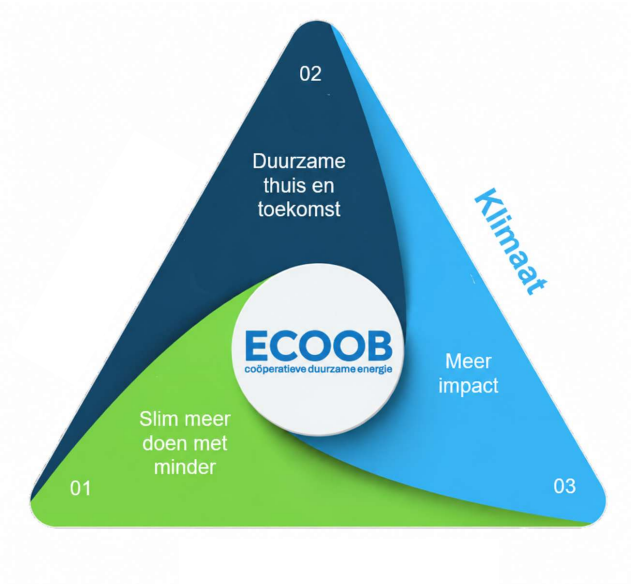

- Samen versnellen met bewezen concepten
- Minder duplicatie, meer impact
- Sterke partner voor lokale besturen en middenveld

mei – juni 2026
Co-working
Migratie naar 1 monitoring platform
Waarnemers in raden van bestuur

sept. – dec. 2026
Ontwerp aanpassing statuten
Einde taxshelter

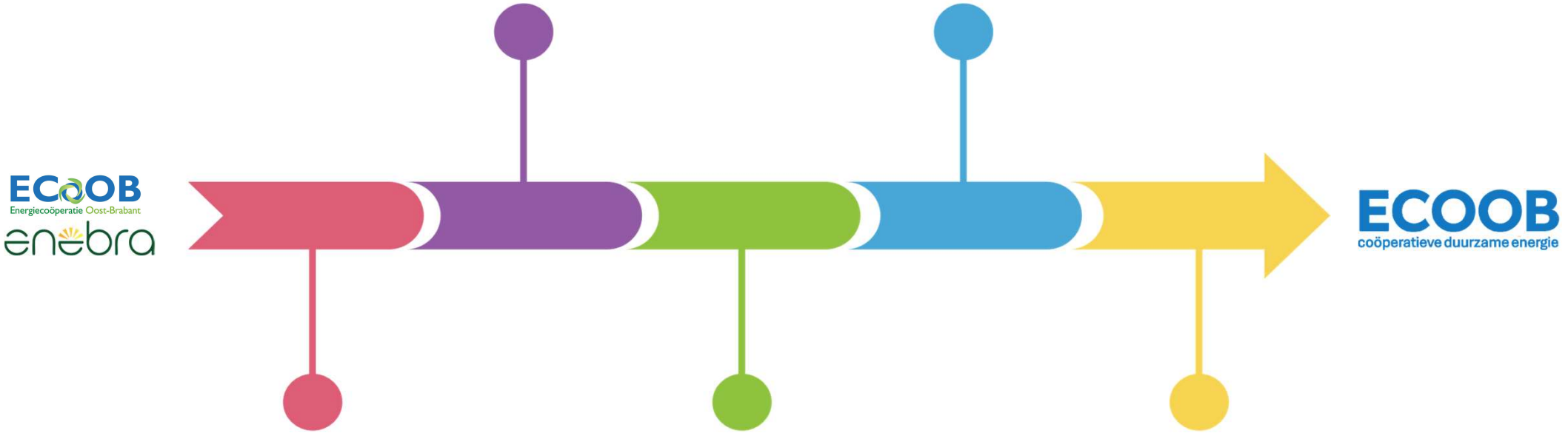

april (ECOOB) 2026
april (Enebra) 2026
Algemene Vergadering:
toelichting

mei - sept. 2026
Planning migratie
naar ECOOB systemen

Jan-maart 2027
Buitengewone AV
Juridische integratie
Bezoek klanten & prospects

ECOOB
coöperatieve duurzame energie

Praktische Uitwerking

Enkele kerngetallen

	ECoOB	ENEBRA
# aandeelhouders	1422	876
balanstotaal [M €]	4,6	3,4
netto activa [M€]	4,0	2,4
Omzet	€1.000.000	€425.000
Personeel	4,4	0,8

- ECOOB is wat groter

Activiteiten Enebra & ECoOB

	Enebra	ECoOB
PV installaties	✓	✓
Elektrische laadpleinen	✓	✓
Flexibiliteit en diensten aan het net (batterij, ESCO, EMS…)		✓
Deelwagens	✓	
Wind-op-Zee	✓	✓
Wijk warmtenetten		✓
Energiegemeenschappen	✓	✓
LEDificatie	✓	

Strategische keuzes ECOOB

- Verderzetting strategische focus op:
  zon, wind, warmte, energiegemeenschappen
- Niet strategische projecten Enebra:
  - Led project: uitdoen contract tot eind 2029
  - Deelauto's: 3 auto's tot eind 2026, 2 tot eind 2027
- Verderzetting samenwerking met Brupower
- VEB gunning Vlaams-Brabant
- Haviland gunning

Financiële Gezondheid

ECoOB bekeek bij ENEBRA:

- Financies en kwaliteit boekhouding
  - Administratieve processen, facturatie, …
- Operationele werking van de installaties
  - Technisch, operationeel, financieel rendement

Conclusie : geen verontrusting !

Financieel Beleid

- Voornaamste ontleners (VDK Bank en Hefboom) zijn op de hoogte
- Geen belangrijke wijzigingen in balansen te verwachten bij ENEBRA.
- Beperkte wijzigingen te verwachten in balansen ECOOB:
  - Lopende projecten
  - Verhoging instap in Seacoop

- Bij een samengaan neemt ECOOB alle activa en passiva over van ENEBRA, inclusief alle rechten en plichten bij derden, of bij personeel van ENEBRA.

Fiscaliteit (taxshelter)

- Sommige ENEBRA coöperanten genieten momenteel van een taxshelter regeling
- ECoOB vroeg ruling (FOD Financiën) over bestaande taxshelter regelingen. Het was niet mogelijk de coöperaties te laten samengaan voor tax-shelter is uitgewerkt (nl. op 31/12/2026.)
- Deze coöperanten behouden dit voordeel, over het fiscale jaar 2026. Daarna speelt de taxshelter geen rol meer.

Aandeelhouderschap

- Aandelen van ECoOB hebben een vaste waarde van 250 Euro.
- Aandelen van ENEBRA hebben een vaste waarde van 250 Euro.
- Bij goedkeuring van de fusie gaan de aandelen van aandeelhouders van ENEBRA over in aandelen van ECOOB in ruilverhouding 1 op 1
- Een Revisor is aangesteld om deze waarden te bevestigen:
  - Analyse van jaarrekeningen van voorgaande boekjaren
  - Evaluatie van de boekhouding van beide coöperaties tot 31/8/2026

Registratie aandeelhouderschap

- Indien samensmelting wordt goedgekeurd, worden de overstappende coöperanten ingeschreven in het vennotenregister van ECOOB, en ontvangen zij een uittreksel van het register.

“Jeugd aandelen”

- Enkele tientallen ENEBRA aandeelhouders, jonger dan 26 jaar, mogen aandelen in schijven volstorten.
- Deze aandelen gaan in dezelfde verhouding over en worden niet volstortte aandelen van ECOOB.
- De voorwaarden waaronder dit kon bij ENEBRA (tot 26 jaar) blijven behouden in ECOOB.
- De regeling zal binnen enkele jaren uitdoven.

Informatienota

- ECOOB zal de coöperanten beide coöperaties vragen om hun bedenkingen te uiten in de aanloop naar een finale Informatienota in april 2027
- De informatienota van ECOOB zal na de fusiebeslissing aangepast worden.

Uitstapregeling

- ENEBRA Coöperanten kunnen uitstappen na een bepaalde periode waarbinnen zij aandelen bezitten. Deze periode wordt niet herberekend. Deze coöperanten kunnen in dezelfde periode uitstappen, te rekenen vanaf hun originele instapdatum.
- In principe kan elke coöperant vervroegde uitstap vragen, omdat de Informatienota wijzigt.

Algemene vergadering 2027

- ENEBRA Coöperanten stemmen op 23 januari 2027 over de jaarrekening van 2026 van ENEBRA en dividend.

- ENEBRA coöperanten die overstapten naar ECOOB, stemmen in april 2027 tezamen met de andere coöperanten van ECOOB over de jaarrekening 2026 van ECOOB en dividend.

Beslissingsproces

- De juridische beslissing over integratie valt op datum van beide BAV's, op 23/01/2027
- Bij goedkeuring tijdens beide BAV's
  - Verandert ECoOB (Energiecoöperatie Oost-Brabant) in **ECOOB** (EnergieCOÖperatie Brabant)
  - Houdt de coöperatie ENEBRA op met te bestaan en gaat op in ECOOB
  - De boekhoudingen fuseren op 1/01/2027.