

Scenario T1 - Warmtenetten maximaal & All electric

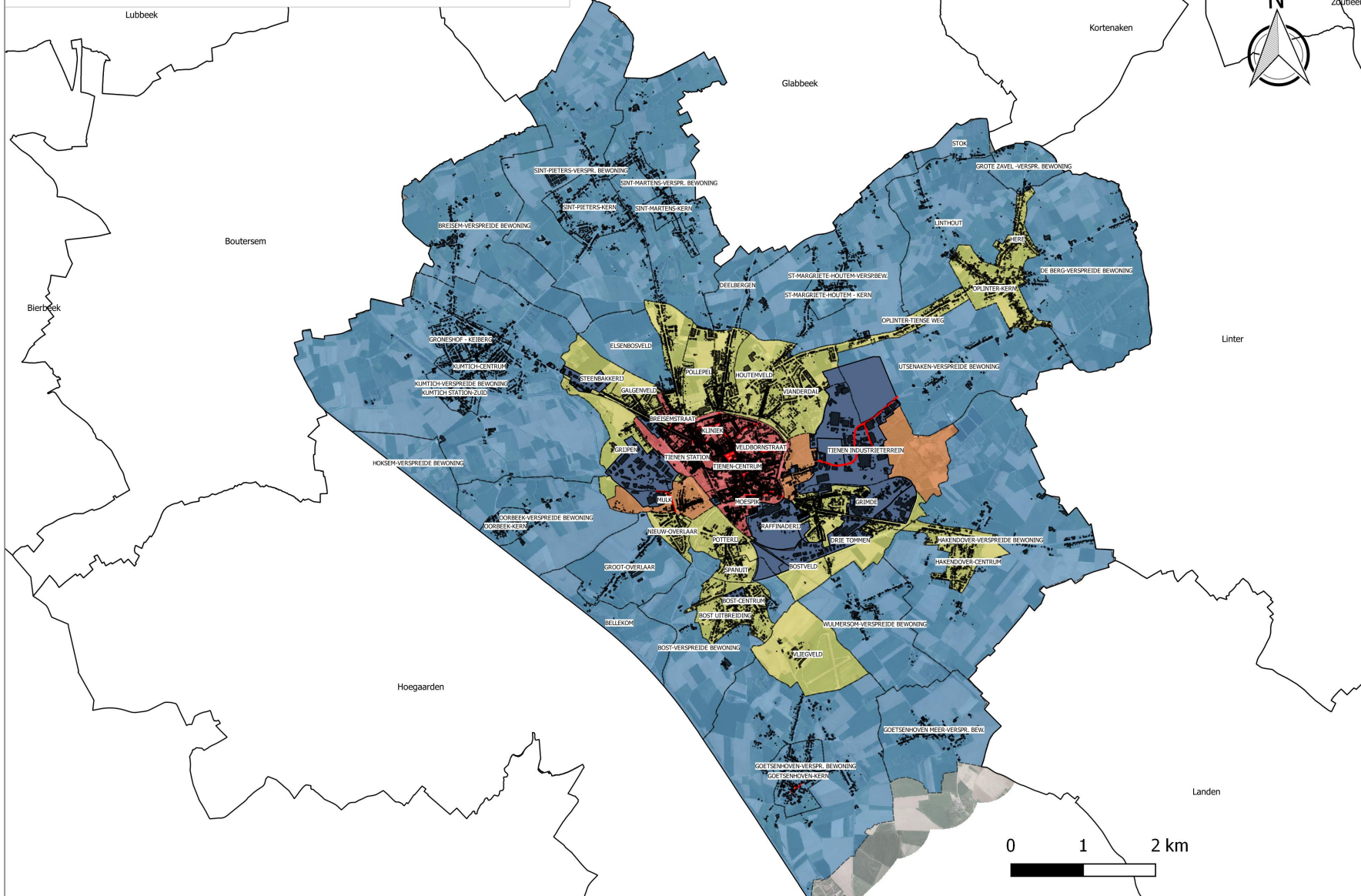

Wat is een warmtezoneringkaart?

- 1) Een warmtezoneringsplan is een kaart waarop voor de verschillende buurten/wijken een uitspraak is gedaan welke energieconcepten meer of minder realistisch zijn om de warmtevraag van gebouwen te verduurzamen.
- 2) Het is een visiebeeld dat als een leidraad gebruikt kan worden om stelselmatig de buurten en wijken te gaan verduurzamen.
- 3) Voor sommige buurten kunnen misschien meerdere energieconcepten als even haalbaar worden aangestipt. Dat geeft ruimte om samen met de buurtbewoners verder invulling te geven.
- 4) Een warmtezoneringsplan is geen toekomstvoorspelling. Daarvoor zijn er teveel onvoorspelbare factoren. Op basis van het warmtezoneringsplan moet een gedetailleerde haalbaarheidsstudie uitgevoerd worden.

Legenda

LayoutLagen

- Gemeentegrenzen
- GebouwcontourenTienen

Warmtezonering

- StatistischeSectoren

LineaireWarmtevraagHoofdassen:

- Warmtenet (waarschijnlijk) kansrijk
- Bedrijventerrein: Multi-Utility Warmtevoorziening

17_24_csv_WarmtezoneringT1

- All electric
- Warmtenet
- All electric & biomassa (specifieke verbruikers)
- All electric & warmtenet (specifieke verbruikers & straten)

Warmtezoneringkaart Tienen

Opgemaakt door:	Wouter Cyx
Revisie door:	/
Projectnummer:	17_24
Documentversie:	1
Datum:	09/02/2020

Kelvin Solutions bvba
 De Populierkens 1 | 2350 Vosselaar
 info@kelvinsolutions.be

